

STARTHEFT

2017/2018

Sektion Bowling



Damen - Ranglistenklasse B/C/D



Damen - Ranglistenklasse E /F



Herren - Ranglistenklasse A/B



Herren - Ranglistenklasse C



Herren - Ranglistenklasse D



Herren - Ranglistenklasse E /F



Deutsche Bowling Union



Grußwort für die Saison 2017/2018

Liebe Sportkameradinnen, liebe Sportkameraden,

zum Beginn der Sportsaison 2017/2018 bedanke ich mich herzlich bei allen Ehrenamtlichen, die sich neben Beruf und Familie für den Bowlingsport in Sachsen-Anhalt engagieren. Als neugewählter Vorsitzender gilt mein besonderer Dank dem bisherigen Vorstand für die vorbildliche Arbeit. Allen voran Kathleen Uhe und Gudrun Bittroff möchte ich an dieser Stelle meinen Dank für die bisherige ehrenamtliche Tätigkeit im Sinne der Sektion aussprechen. Dem neugewählten Vorstand und den nachgeordneten Bereichen wünsche ich viel Erfolg bei der Arbeit und ein glückliches Händchen.

Leider mussten wir zum Ende der vergangenen Saison von einem verdienten Bowlingsportler und engagierten Mitglied des Sportausschusses Abschied nehmen. Die Deutschen Meisterschaften der Aktiven wurden vom tragischen Tod unseres Sportfreundes Silvio überschattet. In diesem Zusammenhang möchte ich den Startern vor Ort danken für die Erste-Hilfe-Maßnahmen und die Klärung der Modalitäten sowie dem Kontakthalten zur Familie Schultheis. Besonderer Dank diesbezüglich geht an Marcel Naaß und Andreas Graupner. Wir werden Sportfreund Silvio Schultheis stets ein ehrendes Gedenken bewahren.

Neu hinzugekommen im Saisonkalender unserer Sektion ist mit den „Trials“ die Möglichkeit unserer Sportbowler, sich für einen Startplatz bei den kommenden Deutschen Länder- Meisterschaften zu qualifizieren. Ich hoffe, dass sich dieser Wettbewerb zu einem festen und erfolgreichen Termin etabliert.

Mit dem Ranglistenturnier wurde ein weiterer Höhepunkt auf Landesebene eingeführt. Ich denke, die Spielerinnen und Spieler waren mit Spaß und Ehrgeiz dabei und freuen sich schon auf eine Fortsetzung dieses Turniers.

Nicht zuletzt möchte ich auch den Landesfamilienpokal aufzählen. Wieder einmal konnten aktive Bowlingspieler den Freizeitbowlern zeigen, wie viel Freude unser Sport macht. Und die Begeisterung der U14-Spieler gibt Hoffnung auf den Ausbau der Jugendliga. Denn gerade der Bereich der Jugendspieler A und B kann durchaus noch gestärkt werden. Hier sind ebenfalls die Vereine angesprochen, Kinder und Jugendliche für den Bowlingsport zu begeistern. Besonders freue ich mich, dass die Jugendspieler des SV Jessen ab dieser Saison den Weg zu uns gefunden haben. Herzlich Willkommen dem Bowlingnachwuchs!

Zum Beginn der neuen Saison konnten zwei weitere Bahnanlagen in den Spielbetrieb aufgenommen werden. Mit dem LuckyFitness in Magdeburg und dem Bowlingpark Dessau stehen dem Sportbowling insgesamt sechs Bahnanlagen in Sachsen-Anhalt zur Verfügung und bieten nunmehr eine größere Attraktivität und Abwechslung für alle Spielerinnen und Spieler.

Am 09. September startet mit der Regionalliga Damen und Herren die Sportsaison 2017/2018. Ich wünsche allen Sportlerinnen und Sportlern viel Erfolg beim Erreichen der persönlichen Ziele, vor allem aber viel Freude bei der Ausübung unseres Sports.

Gut Holz!

Torsten Schwabe
Vorsitzender Sektion Bowling
LVK/B Sachsen-Anhalt

Inhaltsverzeichnis

Seite

Inhaltsverzeichnis	3
Anschriftenverzeichnis	4-7
Ehrentafel 2016/2017	8-10
Durchführungsbestimmung des LVK/B SAH	11
1. Allgemeines	11
1.1. Einleitung	11
1.2. Geltungsbereich	11
1.3. Richtlinien	11
1.3.1 Landesmeisterschaften	11
1.3.2 Mannschaftsmeisterschaften und Turniere	11
1.3.3 Auf- und Abstiegsregelung	12
1.3.4 Nichtantritt, Änderungen und fehlende Spielunterlagen	12
1.3.5 Startgebühren/Ranglistenkarten 2018/2019	13
1.3.6 Meldungen 2018/2019	14
1.3.7 Spieldurchführung	14
1.3.8 Spielleiter	14
1.3.9 Schiedsrichter	14
1.3.10 Mannschaftszugehörigkeit	14
1.3.11 Auswechseln von Spielern/Mannschaftsstärke	14
1.3.12 Gastspielrecht	15
1.3.13 Jugendliga	15
1.3.14 Spielende und Spieltagsauswertung	15
1.4. Spielsysteme - Mannschaftsmeisterschaften	16
1.4.1 Allgemeines	16
1.4.2 Regionalliga Herren	16
1.4.3 Regionalliga Damen	16
1.4.4 Regionalliga Senioren A/B/C	16
1.4.5 Jugendliga	16
1.4.6 Oberliga Herren	16
1.4.7 Oberliga Damen	16
1.4.8 Oberliga Senioren A/B/C	16
1.4.9 Verbandsliga Herren	16
1.4.10 Verbandsliga Senioren A/B/C	16
1.4.11 1. Bezirksliga Herren	16
1.4.12 Schlussbestimmungen	16
2. Zusammensetzungen der Ligen	17
3. Spielansetzungen 2017/2018	17
4. Zentrale Veranstaltungen	17
4.1 Allgemeines	17
Anhang	
Wettkampfanlagen	18
Vereinsübersicht	19
Ahndungskatalog	20
Anlage I Bahnverteilung 10er Schlüssel	21-22
Anlage II Bahnverteilung 8er Schlüssel	23-24
Anlage III Bahnverteilung 6er Schlüssel	25-26

Anschriftenverzeichnis

Sektionsvorstand Bowling	
<p>Sektionsvorsitzender</p> <p>E-Mail: vorsitzender@lvkb-bowling.com</p>	<p>Torsten Schwabe Dreileberweg 8 39110 Magdeburg</p> <p>Tel.: (0391) 63 10 64 80 Funk: (0157) 75 79 54 53</p>
<p>Stellvertreter des Sektionsvorsitzenden</p> <p>E-Mail: stellvertreter@lvkb-bowling.com</p>	<p>Marcel Naaß Mühlgasse 6 06193 Wettin-Löbejün</p> <p>Funk: (0173) 276 52 28</p>
<p>Schatzward</p> <p>E-Mail: schatzward@lvkb-bowling.com</p>	<p>Ines Rennack Zur Feldstraße 1 39171 Sülzetal / OT Osterweddingen</p> <p>Funk: (0160) 97 32 48 96</p>
<p>Sportward</p> <p>E-Mail: sportward@lvkb-bowling.com</p>	<p>Andreas Graupner Dessauer Straße 5 06188 Landsberg / OT Oppin</p> <p>Tel.: (034604) 2 48 03 Funk: (0178) 777 28 42</p>
<p>Jugendward</p> <p>E-Mail: jugendward@lvkb-bowling.com</p>	<p>Stephanie Elze Merseburger Straße 13 06112 Halle/Saale</p> <p>Funk: (01575) 307 95 25</p>

Mitglieder des Sportausschusses	
Damenwart E-Mail: damenwart@lvkb-bowling.com	Ute Strauß Lessingstraße 20 39108 Magdeburg Funk: (0160) 99 46 30 48
Pressewart E-Mail: pressewart@lvkb-bowling.com	z. Zt. nicht besetzt
Ranglistenwart E-Mail: ranglistenwart@lvkb-bowling.com	Steven Pohl Meseberger Weg 36 39128 Magdeburg Funk: (0160) 782 43 66
Schiedsrichterwart E-Mail: schiedsrichterwart@lvkb-bowling.com	Hans-Jürgen Ohm Funk: (0172) 803 11 99 Fax: (039203) 517 72
Seniorenwart E-Mail: seniorenwart@lvkb-bowling.com	Jens Bach Rennbahnring 36 06124 Halle/Saale Funk: (0172) 340 44 98
Mitglied	Christina Rohowski
Mitglied	Fred Reumschüssel
Mitglied	Maik Brüggemann
Mitglied - Auswertung E-Mail: fmuellerpresse@aol.com	Frank Müller Im Mühlengrund 21 06188 Landsberg / OT Plößnitz Tel.: (034604) 2 17 60 Fax: (034604) 18 01 48 Mobil: (0176) 48 31 43 33

Rechtskommission	
Vorsitzender E-Mail: rechtskommission@lvkb-bowling.com	
Stellvertreter E-Mail: rechtskommission@lvkb-bowling.com	Heiko Elze Wanslebener Bahnhofstraße 6 06317 Seegebiet Mansfelder Land/ OT Wansleben am See Tel.: (034601) 235 34
Beisitzer	Florian Förster
Mitglied	Britta Elert
Mitglied	Marco Munter

Landestrainer	
Landestrainer Damen E-Mail: landestrainer-damen@lvkb-bowling.com	
Landestrainer Herren E-Mail: landestrainer-herren@lvkb-bowling.com	Patrick Machlitt

***Wir sind im Internet unter:
www.lvkb-bowling.com
Alle Infos rund ums Bowling
und vieles mehr.***

Bahnabnahme	
Bahnabnahme E-Mail: tk-sa@lvkb-bowling.com	Maik Brüggemann

Webmaster	
Betreuung Webseite www.lvkb-bowling.com E-Mail: webmaster@lvkb-bowling.com	Kathleen Uhe Meseberger Weg 36 39128 Magdeburg Funk: (0160) 94 40 59 15

Präsident des Landesverbandes Kegeln/Bowling Sachsen-Anhalt e.V.	Wolfram Beck Max-Maercker-Straße 9 06110 Halle/Saale Tel.: (03 45) 13 68 84 78 Funk: (0171) 47 75 27 4
---	--

Vizepräsident des Landesverbandes Kegeln/Bowling Sachsen-Anhalt e.V. E-Mail: keruppelt@aol.com	Klaus Erich Ruppelt Eichstedter Str. 45 39596 Goldbeck Tel.: (03 93 88) 2 82 09 Funk: (0172) 3 91 74 71
---	---

Geschäftsstelle des Landesverbandes Kegeln/Bowling Sachsen-Anhalt e.V. E-Mail: info@lvkb-geschaefsstelle.de	Geschäftsführer: Bernd Helm Thietmarstraße 18 39128 Magdeburg Tel./Fax: (03 91) 50 95 92 49
--	--

Ehrentafel 2016/2017

Seniorinnen A

- | | |
|-----------------------|-------------------|
| 1. Christina Rohowski | Union Sandersdorf |
| 2. Beate Petersen | 1. BSV Halle 96 |
| 3. Manuela Friede | Union Sandersdorf |

Seniorinnen B/C

- | | |
|-------------------|----------------------------|
| 1. Susanne Franze | VSG Oppin |
| 2. Ingrid Junge | BowlingSportClub Magdeburg |
| 3. Steffi Bach | Union Sandersdorf |

Senioren A

- | | |
|----------------------|-----------------------------|
| 1. Veit-Markus Gerth | BC Bowling Stones Magdeburg |
| 2. Tobias Bauer | 1. Bowling Treff Magdeburg |
| 3. Dirk Peters | VSG Oppin |

Senioren B

- | | |
|--------------------|------------------|
| 1. Herbert Jomrich | Mr. Marble 99ers |
| 2. Peter Friese | ESG Halle |
| 3. Volker Winkler | ESG Halle |

Senioren C

- | | |
|------------------|------------------|
| 1. Jens Bach | VSG Oppin |
| 2. Helmut Gaspar | Mr. Marble 99ers |
| 3. Walter Härtel | USV Halle |

Seniorinnen Doppel

- | | |
|--|-----------------------------|
| 1. Steffi Bach / Manuela Friede | Union Sandersdorf |
| 2. Ingrid Junge / Ute Strauß | BowlingSportClub Magdeburg |
| 3. Helga Honigmann / Anneliese Gielen-Pilger | BC Bowling Stones Magdeburg |

Senioren Doppel

- | | |
|-----------------------------------|------------------------------|
| 1. Ralf Klaffenbach / Dirk Peters | VSG Oppin |
| 2. Herbert Jomrich / Frank Müller | Mr. Marble 99ers / VSG Oppin |
| 3. Uwe Lange / Hubert Lorenz | Union Sandersdorf |

Landesdoppelmeisterschaft Damen

- | | |
|-------------------------------------|--|
| 1. Dana Dießner / Ilka Schulz | BC Bowling Stones Magdeburg |
| 2. Beate Petersen / Nicole Spatzier | 1. BV Bad Lauchstädt / 1. BSV Halle 96 |
| 3. Katrin Buchmann/ Vian Buchmann | 1. BV Bad Lauchstädt |

Landesdoppelmeisterschaft Herren

- | | |
|-------------------------------------|-----------------------------|
| 1. Danny Karsten / Maik Brüggemann | SV Fortuna Halberstadt 1990 |
| 2. Ronny Bernau / Silvio Schultheis | VSG Oppin |
| 3. Alexander Hesse / Kevin Seidel | Mr. Marble 99ers |

Landeseinzelmeisterschaft Damen

- | | |
|-----------------------|----------------------|
| 1. Vivian Buchmann | 1. BV Bad Lauchstädt |
| 2. Manuela Friede | Union Sandersdorf |
| 3. Christina Rohowski | Union Sandersdorf |

Landeseinzelmeisterschaft Herren

- | | |
|---------------------|-----------------------------|
| 1. Danny Karsten | SV Fortuna Halberstadt 1990 |
| 2. Ronny Bernau | VSG Oppin |
| 3. Carsten Greulich | VSG Oppin |

Landesmixedmeisterschaft

- | | |
|-------------------------------------|---|
| 1. Anja Müller / Carsten Greulich | VSG Oppin |
| 2. Vivian Buchmann / Nils Fischer | 1. BV Bad Lauchstädt / VSG Oppin |
| 3. Dana Dießner / Silvio Schultheis | BV Bowling Stones Magdeburg / VSG Oppin |

Ranglistenturnier - Damen - RLK B/C/D

- | | |
|-----------------------|-----------------------------|
| 1. Dana Dießner | BV Bowling Stones Magdeburg |
| 2. Stephanie Elze | HBV 98 |
| 3. Christina Rohowski | Union Sandersdorf |
| 3. Steffi Bach | Union Sandersdorf |

Ranglistenturnier - Damen - RLK E/F

- | | |
|---------------------|----------------------------|
| 1. Ursula Hase | BowlingSportClub Magdeburg |
| 2. Ines Rennack | BowlingSportClub Magdeburg |
| 3. Renate Glowienka | BowlingSportClub Magdeburg |
| 3. Gesine Schell | BowlingSportClub Magdeburg |

Ranglistenturnier - Herren - RLK A/B

- | | |
|----------------------|----------------------------|
| 1. Ronny Bernau | VSG Oppin |
| 2. Michael Bott | Mr. Marble 99ers |
| 3. Silvio Schultheis | VSG Oppin |
| 3. Torsten Schwabe | BowlingSportClub Magdeburg |

Ranglistenturnier - Herren - RLK C

- | | |
|---------------------|----------------------------|
| 1. Carsten Greulich | VSG Oppin |
| 2. Dirk Peters | VSG Oppin |
| 3. Florian Schell | BowlingSportClub Magdeburg |
| 3. Lars Fege | Mr. Marble 99ers |

Ranglistenturnier - Herren - RLK D

- | | |
|---------------------|-----------------------------|
| 1. Marcel Naaß | VSG Oppin |
| 2. Andreas Graupner | VSG Oppin |
| 3. Michael Fahle | BC Bowling Stones Magdeburg |
| 3. Florian Förster | BC "Flying Pins" Genthin |

Ranglistenturnier - Herren - RLK E/F

- | | |
|--------------------|-----------------------------|
| 1. Klaus Georgi | BowlingSportClub Magdeburg |
| 2. Gerhard Pilger | BC Bowling Stones Magdeburg |
| 3. Heiko Elze | HBV 98 |
| 3. Christoph Bauer | ABSV Netzwerk Halle |

Triopokal Damen

1. VSG Oppin
2. BC "Flying Pins" Genthin
3. Union Sandersdorf

Triopokal Herren

1. VSG Oppin I
2. VSG Oppin II
3. SV Fortuna Halberstadt 1990 II

Landespokal Senioren

1. VSG Oppin II
2. Union Sandersdorf II
3. VSG Oppin I

Landesmeisterschaft Jugend A

1. Johannes Jirasek
2. Pascal Borchard
3. Tobias Schönfelder

VSG Oppin
1. Bowlingclub Magdeburg
Jessener SV 53

Landesmeisterschaft Jugend B

1. Pascal Arens
2. Maurice Krause
3. Josephina Hinze

1. Bowlingclub Magdeburg
Jessener SV 53
BowlingSportClub Magdeburg

Landesmeisterschaft Junioren

1. Stefan Kirberger
2. Ivaylo Angelov
3. Florian Große

BowlingSportClub Magdeburg
SV Fortuna Halberstadt 1990
BowlingSportClub Magdeburg

Durchführungsbestimmungen für die Meisterschaften
des Landesverbandes Kegeln/Bowling Sachsen-Anhalt e.V.
Sektion Bowling

Sportjahr 2017/2018

1. Allgemeines

1.1 Einleitung

Der Text dieser Durchführungsbestimmung gilt für die männliche als auch für die weibliche Sprachform.

1.2 Geltungsbereich

Diese Bestimmungen gelten für alle vom Landesverband Kegeln/Bowling Sachsen-Anhalt e.V., Sektion Bowling durchgeführten Meisterschaften.

Die Spiele, Turniere und Meisterschaften werden nach den Bestimmungen der Sportordnung des DKB, der Sportordnung der Deutschen Bowling Union, der Sportordnung des Landesverband Kegeln/Bowling Sachsen-Anhalt e.V., im folgenden LVK/B SAH genannt, "Allgemeiner Teil", in der jeweils aktuellen Fassung, sowie diesen Durchführungsbestimmungen ausgetragen.

1.3 Richtlinien

1.3.1 Landesmeisterschaften

Die Landesmeisterschaften werden in folgenden Disziplinen und Altersklassen durchgeführt:

Mannschaften:	Herren, Damen, Senioren
Einzel:	Herren, Damen, Junioren*, Juniorinnen*, Jugend (männl./weibl.)*, Senioren A/B/C
Doppel:	Herren, Damen, Senioren, Mixed
Triopokal:	Herren, Damen, Senioren
Landes-Ranglistenturnier:	alle Spieler des LV entsprechend Ranglisteneinordnung

* nach Anzahl gemeldeter Teilnehmer

Die Landeseinzelmeisterschaften (LEM) und die Landestriopokale werden gesondert ausgeschrieben. Eine Veröffentlichung erfolgt bis zum **31.12.2017**.

Die Ergebnisse der einzelnen Spieltage der Mannschaftsmeisterschaften sind vom veranstaltenden Club an den Sportausschuss und die Ranglistenstelle umgehend zu melden.

1.3.2 Mannschaftsmeisterschaften und Turniere

Die Sektion Bowling des LVK/B SAH führt die Mannschaftsmeisterschaften in folgenden Spielklassen durch:

Sachsen-Anhalt	-	Regionalliga
Sachsen-Anhalt	-	Oberliga
Sachsen-Anhalt	-	Verbandsliga
Sachsen-Anhalt	-	Bezirksliga
Sachsen-Anhalt	-	Jugendliga

Die Vereine werden auf sportlicher Ebene (Spielbetrieb der Sektion innerhalb eines Sportjahres) als Clubs bezeichnet, wobei die Clubs auch den Namen des Vereins tragen können und innerhalb eines Vereins mehrere Clubs unterschiedlichen Namens existieren können.

Beispiel:

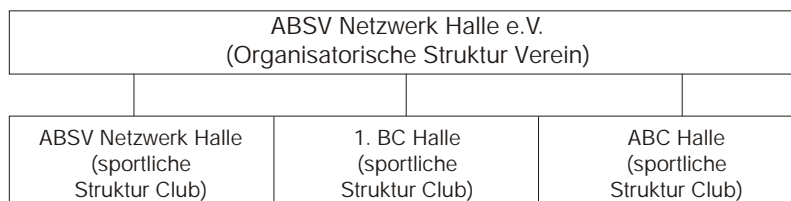

1.3.3 Auf- und Abstiegsregelung

Regionalliga

Die jeweiligen Ersten der Sachsen-Anhalt - Regionalliga sind Mannschaftsmeister des Landes und erlangen damit die Startberechtigung zu den Aufstiegsspielen zur 2. Bundesliga.

Die beiden letzten Mannschaften der Sachsen-Anhalt - Regionalliga steigen in die Oberliga ab.

Oberliga, Verbandsliga, Bezirksliga

Der Erst- und Zweitplatzierte der Sachsen-Anhalt Oberliga steigen in die Regionalliga auf. Aufsteigen dürfen auch 2. oder 3. Mannschaften eines Vereins. Es dürfen aber nicht mehr als 2 Mannschaften eines Vereins in der Regionalliga spielen.

Ab der Oberliga abwärts steigen die jeweils zwei Bestplatzierten in die nächst höhere Liga auf bzw. die zwei Letztplatzierten in die nächst tiefere Liga ab.

Sonstiges

Sollten nicht genügend Aufsteiger in die höhere Liga aufsteigen können, so wird die Anzahl der Absteiger aus der betreffenden Liga verringert. Diese Regelung gilt ebenfalls bei Abmeldung einer Mannschaft aus dem Spielbetrieb.

Bei Abmeldung mehrerer Mannschaften werden die Ligen entsprechend von unten aufgefüllt.

Haben Vereine mehrere Mannschaften, ist grundsätzlich die unterste Mannschaft zurück zu ziehen. Abweichungen von dieser Regelung müssen durch die Vereine beim Sportausschuss beantragt werden. Der Sportausschuss entscheidet dann im Einzelfall.

Steigt eine Mannschaft aus der Regionalliga in die 2. Bundesliga auf, gibt es aus jeder Liga nur einen Absteiger bei 2 Aufsteigern. Steigt eine Mannschaft aus der 2. Bundesliga in die Regionalliga ab, steigt jeweils nur eine Mannschaft aus den unteren Ligen nach oben auf bei 2 Absteigern.

Melden sich für die nächste Saison mehr Mannschaften, als die maximale Besetzung der Ligen (8 Mannschaften) zulässt, behält sich der Sportausschuss vor, die Anzahl der Mannschaften in der jeweils untersten Liga auf 6 Mannschaften zu reduzieren. Die letzten Mannschaften werden in diesem Fall zu Absteigern erklärt und der neu gegründeten Liga zugeteilt. Spielen Ligen mit weniger als 8 Mannschaften, werden zunächst diese Ligen aufgefüllt, begonnen wird dabei mit der jeweils höchsten Liga. In diesem Fall behält sich der Sportausschuss vor, die Anzahl der Absteiger entsprechend zu reduzieren.

[Melden bei den Herren maximal 24 Mannschaften, erfolgt durch den Sportausschuss eine Neueinteilung der Staffeln. Möglich sind dabei 3 Staffeln mit max. 8 Mannschaften oder 4 Staffeln mit max. 6 Mannschaften. Für die Variante mit 4 Ligen je 6 Mannschaften wird die Auf- und Abstiegsregelung nach Meldeschluss für die folgende Saison angepasst.](#)

Nimmt eine Mannschaft ihren sportlich errungenen Aufstieg in eine höhere Liga nicht wahr, wird sie in der folgenden Saison eine Liga tiefer eingestuft. [Für die weitere Auf- und Abstiegsregelung gilt Absatz 1 im Unterpunkt "Sonstiges".](#)

1.3.4 Nichtantritt, Änderungen und fehlende Spielunterlagen

Die Nichtteilnahme von gemeldeten Mannschaften, Trios, Doppeln oder Einzelspielern wird mit entsprechenden Ahndungen belegt und regelt sich in der Rechts- und Verfahrensordnung des LVK/B SAH, einschließlich der Anlagen der Sektion Bowling in der jeweils gültigen Fassung (Ahndungsmittelkatalog).

Bei der Mannschaftsmeisterschaft kann das Abmelden einer Mannschaft bis 1 Tag vor dem betreffenden Spieltag erfolgen. In diesem Fall erfolgt eine Ahndung nur gemäß Absatz 1. Die Abmeldung hat in folgender Form zu erfolgen:

Bis 2 Tage vor dem Start: Schriftlich an den Sportwart und den verantwortlichen Verein des Spieltages;
Bis 1 Tag vor dem Start: Schriftlich und telefonisch an den Sportwart und den verantwortlichen Verein des Spieltages. Alternativ kann eine der beiden telefonischen Absagen auch bei der Bowlingbahn (Counter) erfolgen. Die schriftlichen Abmeldungen sind trotzdem vorzunehmen.

Ohne Abmeldung wird jeder Nichtantritt zusätzlich mit 10,00 Euro je Spieler geahndet (Ausnahme Jugendliga); d.h. Herrenmannschaft RL 50,00 Euro, alle anderen Herren- und Damenmannschaften 40,00 Euro, Senioren-Trio 30,00 Euro, Einzelspieler der Jugendliga 5,00 Euro.

Unvollständige Abmeldungen (z. B. nur an den Sportwart) werden mit einer Ahndungsgebühr von 5,00 Euro belegt (sh. Ahndungsmittelkatalog Anlage IV). Spätere Abmeldungen sind nicht zulässig und werden als nicht erfolgte Abmeldungen gewertet. Dies gilt auch für Abmeldungen, die als SMS an die Verantwortlichen gesandt werden.

Wiederholte Absagen von Mannschaften innerhalb einer Saison werden entsprechend dem Ahndungsmittelkatalog (sh. Anlage IV) geahndet. Für die Landeseinzelmeisterschaften wird die Abmeldefrist in der Ausschreibung geregelt.

Eine namentliche Änderung ist möglich, muss aber bis 30 Minuten vor Spielbeginn beim Spielleiter beantragt werden.

Für fehlende oder unvollständig vorgelegte Unterlagen (Ranglistenkarte, Pässe) wird eine Bearbeitungsgebühr von 2,50 Euro erhoben. Die Gebühr wird nicht fällig, wenn die Unterlagen bis zum Abschluss des Spieltages vollständig vorgelegt werden können. Erfolgt die Vorlage nicht bis zum Ende des Spieltages, sind die vollständigen Unterlagen entsprechend der Frist der DBU-Sportordnung bei der spielleitenden Stelle (Mitglied des Sportausschusses) vorzulegen.

1.3.5 Startgebühren / Ranglistenkarten 2018/2019

Die Startgebühren der Mannschaftsmeisterschaften für das Sportjahr 2018/2019 in den einzelnen Spielklassen sind entsprechend dem Beschluss des Vorstandes und des Sportausschusses des LVK/B SAH, Sektion Bowling, zu entrichten. Sie betragen für Mannschaften der

	Mannschafts- stärke	Mannschafts- gebühr	Liga- zuschlag	Summe
Regionalliga Herren	5	50,00 Euro	45,00 Euro	95,00 Euro
Oberliga Herren	4	40,00 Euro	40,00 Euro	80,00 Euro
Verbandsliga Herren	4	40,00 Euro	35,00 Euro	75,00 Euro
Bezirksliga Herren	4	40,00 Euro	30,00 Euro	70,00 Euro
Regionalliga Damen	4	40,00 Euro	45,00 Euro	85,00 Euro
Oberliga Damen	4	40,00 Euro	40,00 Euro	80,00 Euro
Regionalliga Senioren	3	30,00 Euro	45,00 Euro	75,00 Euro
Oberliga Senioren	3	30,00 Euro	40,00 Euro	70,00 Euro
Verbandsliga Senioren	3	30,00 Euro	35,00 Euro	65,00 Euro

Die Gebühren können durch Änderung des Spielmodus / der Mannschaftsstärke der Staffeln etc. geändert werden.

Die Startgebühren sind bis zum **01. August 2018 (Spieljahr 2018/2019)** auf das Konto des LVK/B SAH

Bank: Salzlandsparkasse
 IBAN: DE 47 8005 5500 0380 8140 21
 BIC: NOLADE21SES zu überweisen.

Mannschaften, die bis zum Zahlungstermin keine Startgebühren überwiesen haben, erhalten solange keine Punkte, bis die Gebühren in voller Höhe eingegangen sind.

Die Ranglistenkarten für das Spieljahr **2018/2019** werden auf Grundlage der namentlichen Meldungen der Vereine/Clubs für das Sportjahr übergeben. Die Übergabe erfolgt nach Geldeingang auf das o.g. Konto des Landesverbandes.

Zu überweisen sind:

RLK Erwachsene	16,50 Euro
RLK Jugendliche	5,00 Euro
Portogebühr	1,45 Euro

Über Änderungen der Gebührenhöhe durch übergeordnete Beschlüsse/Gebührenänderung (Post) werden die Vereine sofort informiert. Das Geld ist unaufgefordert bis zum **01. August 2018** auf das Konto des Landesverbandes zu überweisen.

Die Startgebühren für die Landeseinzelmeisterschaften (LEM) und die Vereinsmeisterschaft werden in den Ausschreibungen zu den einzelnen Veranstaltungen bekannt gegeben.

1.3.6 Meldungen 2018/2019

Bis zum **31. Mai 2018** haben alle Vereine die Teilnahme ihrer Mannschaften (Clubs) am Spielbetrieb des kommenden Sportjahres dem Vorsitzenden des Sportausschusses zu melden. Alle für den Spielbetrieb gemeldeten und in die Ligen des LV K/B SAH aufgenommenen Mannschaften haben bis zum

15. Juli 2018

die vom Club bestätigten Formulare "Namentliche Meldung" und "Spielerwechsel" an den Sportwart der Sektion zu übergeben. Bei der namentlichen Meldung müssen alle Mannschaften mit voller Spielerstärke gemeldet werden (Herren 5 Spieler, Damen 4 Spielerinnen, Senioren 3 Spieler).

1.3.7 Spieldurchführung

Alle Spiele werden grundsätzlich nach den unter Ziffer 1.2. angegebenen Ordnungen durchgeführt. Ergänzend zur DBU-Sportordnung sind in Sachsen-Anhalt Multimediageräte (z.B. MP3-Player) im Spielbetrieb nicht erlaubt. Die im Ansetzungsheft vermerkten Startzeiten können in begründeten Fällen verlegt werden, wenn dadurch andere Spiele bzw. Turniere in ihrer Durchführung nicht gefährdet werden. Die Entscheidung über Spielverlegungen obliegt dem jeweiligen Staffelleiter nach Rücksprache mit dem Sportausschuss.

1.3.8 Spielleiter

Der ausrichtende bzw. für die Durchführung des Turniers verantwortliche Club stellt eine qualifizierte Aufsicht als Spielleiter. Der Mannschaftsleiter füllt den Spielzettel aus und unterzeichnet ihn. Mit der Unterschrift des Spielleiters werden die Ergebnisse bestätigt. Die Spielformulare müssen entsprechend dem Verteilerschlüssel an die zuständigen Stellen weitergeleitet werden. Durch die Auswertungsstellen werden nur vollständig ausgefüllte Spielzettel (einschl. EDV-Nummern) ausgewertet. Spiele von Spielern, bei denen die EDV-Nummern fehlen, werden nicht gewertet. Die spielleitende Mannschaft füllt zudem das Spielberichtsformular aus und übergibt es mit den übrigen Unterlagen einem vom Sportausschuss benannten Ligaverantwortlichen bzw. dessen Vertreter.

1.3.9 Schiedsrichter

Der Einsatz von Schiedsrichtern wird durch den Sektionsschiedsrichterwart koordiniert. Bei allen Turnieren, bei denen keine Schiedsrichter anwesend sind, übernimmt der Spielleiter die Aufgaben des Schiedsrichters. Dieser Spielleiter ist jedoch nicht berechtigt, Ahndungen entsprechend der Ahndungsordnung der DBU auszusprechen.

1.3.10 Mannschaftszugehörigkeit

Spieler aus unteren (d.h. II. oder III.) Mannschaften eines Clubs können in höheren Mannschaften eines Clubs starten. Derartige Einsätze von Spielern sind dem Spielleiter vor Turnierbeginn (Spieltag) zu melden und im Schiedsrichterbericht sowie auf dem Spielzettel aktenkundig zu vermerken.

War ein Spieler bei drei Turnieren (Spieltagen) in einer oder mehreren höheren Mannschaft(en) eingesetzt, so hat er sich in der Mannschaft festgespielt, für die er den 3. Start absolviert hat.

Ein Einsatz von höheren (d.h. I. und II.) Mannschaften in unteren Mannschaften eines Clubs ist nicht gestattet und wird bei Verstoß auf Grundlage der Rechts- und Verfahrensordnung des LVK/B Sachsen-Anhalt und den entsprechenden Anlagen geahndet.

Alle o.g. Regelungen gelten auch für die Seniorenligen.

Einsätze in Seniorenmannschaften haben keinen Einfluss auf die Spielberechtigung in Mannschaften der Damen und Herren. Für Einsätze in mehreren Mannschaften, der Damen und Herren, gelten auch für Senioren die Bedingungen der Absätze 1 bis 3.

Spieler von Clubmannschaften unterschiedlichen Namens eines Vereins dürfen nicht gegeneinander ausgetauscht werden. Sollten während der Clubmeisterschaft neue Spieler, die noch nicht gemeldet waren, am Spielbetrieb teilnehmen, muss bei der namentlichen Meldung vor dem entsprechenden Start vom Verein festgelegt werden, zu welcher Mannschaft dieser Spieler zugeordnet wird. Sollte diese Festlegung vom Verein nicht erfolgen, wird dieser Spieler der Mannschaft zugeordnet, für die er den ersten Start absolviert hat.

1.3.11 Auswechseln von Spielern/Mannschaftsstärke

Das Auswechseln von Spielern regelt die DBU-Sportordnung. Die Anzahl der Spielerauswechslungen nach einem Spiel ist für die Clubmeisterschaften auf maximal 2 Spieler/-innen (Seniorentrio 1 Spieler) begrenzt. Bei Spielantritt für Mannschaftsspiele darf die Mannschaftsstärke mit maximal einem Spieler unterschritten werden. Wird die Mannschaftsstärke um weitere Spieler unterschritten, gilt dies als Nichtantritt (Pkt. 1.3.4).

1.3.12 Gastspielrecht

Jeder Spieler / jede Spielerin hat die Möglichkeit, als Gastspieler in einem anderen Verein zu spielen. Die Gastspielgenehmigung ist durch beide Vereine (abgebender und aufnehmender Verein) mindestens 4 Wochen vor Veranstaltungsbeginn beim Sportausschuss zu beantragen. Vor der Saison erfolgt dies über die namentliche Meldung. Pro Mannschaft dürfen maximal 2 Gastspieler eingesetzt werden (bei TRIO ein Gastspieler). Das Einzelstartrecht bleibt von dieser Gastspielregelung unberührt.

Das Gastspielrecht kann jedem Spieler innerhalb einer Saison nur einmal für einen anderen Verein gewährt werden. Wurden im Laufe der Saison bereits Spiele für den ursprünglichen Verein absolviert, wird der Spieler für einen Spieltag gesperrt.

Das Gastspielrecht wird nicht für Spieler in den Regionalligen in den Damen und Herren erteilt. Nicht zulässig sind damit auch Einsätze von Gastspielern in der Regionalliga, die zuvor für andere Ligen angemeldet wurden.

Die Gastspielgenehmigung gilt nur für den Ligaspielbetrieb in Sachsen-Anhalt.

1.3.13 Jugendliga

Für die Jugendliga werden gesonderte Durchführungsbestimmungen erlassen. Diese sind nicht in diesem Startheft enthalten.

1.3.14 Spielende und Spieltagsauswertung

Durch die spielleitende Mannschaft oder den Schiedsrichter ist ein Bahnwechsel erst dann auszurufen, wenn alle Ergebnisse geschrieben und verglichen sind.

Nach Beendigung des Spieltages ist ein Querrechnen der Ergebnisse auf den Spielzetteln durch die Mannschaften erforderlich (gleiche Summe der Spiele aller Spieler sowie der Mannschaftsspiele).

Werden bei der Auswertung der Ergebnisse durch die Auswertungsstelle Abweichungen (Einzel-/Mannschaftsergebnis) festgestellt, wird den betroffenen Mannschaften 3 Tage Zeit gegeben, die Ergebnisse zu korrigieren. Erfolgt keine Korrektur, werden die Ergebnisse entsprechend den Einzelergebnissen der Spieler ausgewertet, auch wenn dadurch ein anderes Mannschaftsergebnis (auch anderer Spielsieger!) entstehen sollte. Die Ergebnisse werden bis zur Klärung oder bis zum Ablauf der 3 Tage nicht auf der Homepage veröffentlicht, es wird auf den Grund der Auswertungsverzögerung hingewiesen.

1.4 Spielsysteme - Mannschaftsmeisterschaften

1.4.1 Allgemeines

Alle Spieltage und Turniere werden in amerikanischer Spielweise ausgetragen, wobei die Mannschaften ihr Spiel gegen den jeweiligen Kontrahenten geschlossen auf einem Bahnenpaar austragen. Im direkten Vergleich erhält die Siegermannschaft 2:0 Punkte, der Verlierer entsprechend 0:2. Ein Unentschieden geht mit 1:1 Punkten in die Wertung.

Zusätzlich werden Bonuspunkte entsprechend den an jedem Spieltag erspielten Pins vergeben. Die pinbeste Mannschaft erhält 8 Punkte (bei 8-er Liga), die zweitbeste Mannschaft 7 Punkte usw. bis zu 1 Punkt für die schlechteste Mannschaft des Spieltages. (Ligen mit anderen Mannschaftszahlen werden sinngemäß bewertet) In die Gesamtwertung geht die Summe der erspielten Punkte einschließlich der Bonuspunkte ein. Eine Mannschaft, die nicht antritt, erhält keine Bonuspunkte.

1.4.2 Regionalliga Herren

8 Mannschaften zu je 5 Spielern tragen 6 Spieltage aus (siehe Anlage II).

1.4.3 Regionalliga Damen

6 Mannschaften zu je 4 Spielerinnen tragen 6 Spieltage aus (siehe Anlage II).

1.4.4 Regionalliga Senioren A/B/C

8 Mannschaften zu je 3 Spielern tragen 6 Spieltage aus (siehe Anlage II).

1.4.5 Jugendliga

Die Clubmeisterschaft wird in Einzelwertung mit einer gemeinsamen Wertung durchgeführt. Mädchen und B-Jugend erhalten Handicap-Punkte gegenüber den Jungen A.

Gespielt werden an 6 Spieltagen jeweils 6 Spiele. Die Teilnahme an mindestens 5 Spieltagen ist Pflicht. Werden alle 6 Spieltage wahrgenommen, kann der schlechteste Spieltag für die Clubmeisterschaft gestrichen werden. In die Rangliste des LVK/B und der DBU gehen alle gespielten Spiele ein.

1.4.6 Oberliga Herren

6 Mannschaften zu je 4 Spielern tragen 6 Spieltage aus (siehe Anlage II).

1.4.7 Oberliga Damen

6 Mannschaften zu je 4 Spielerinnen tragen 6 Spieltage aus (siehe Anlage II).

1.4.8 Oberliga Senioren A/B/C

8 Mannschaften zu je 3 Spielern tragen 6 Spieltage aus (siehe Anlage III).

1.4.9 Verbandsliga Herren

6 Mannschaften zu je 4 Spielern tragen 6 Spieltage aus (siehe Anlage II).

1.4.10 Verbandsliga Senioren A/B/C

6 Mannschaften zu je 3 Spielern tragen 6 Spieltage aus (siehe Anlage III).

1.4.11 1. Bezirksliga Herren

6 Mannschaften zu je 4 Spielern tragen 6 Spieltage aus (siehe Anlage II).

1.4.12 Schlussbestimmungen

Entsprechend der namentlichen Meldung kann die Anzahl der Staffeln und die Mannschaftszahl je Staffel, entsprechend der in dieser Durchführungsbestimmung veröffentlichten Rahmenbestimmungen, verändert werden. Die Entscheidungen über Veränderungen trifft der Sportausschuss. Sie werden mit Beschluss rechtskräftig.

2. Zusammensetzung der Ligen 2017/2018

Die Zusammensetzung der Ligen wird ausschließlich auf der Homepage unter "Saison" in der Datei "Staffeleinteilung" veröffentlicht.

3. Spielansetzungen 2017/2018

Die Bahnverteilung richtet sich nach den Anlagen I bis III im Anhang dieser Bestimmung. Gegebenenfalls erforderliche Veränderungen werden von dem Staffelleiter/der spielführenden Mannschaft in Zusammenarbeit mit dem Sportausschuss festgelegt und zu Turnierbeginn bekannt gegeben.

Die Spielplan der Ligen mit der Zuordnung der Bahnanlagen wird ausschließlich auf der Homepage unter "Saison" in der Datei "Bahneinteilung" veröffentlicht.

Alle Termine und Spielorte können aus technischen und organisatorischen Gründen durch den Sportausschuss geändert werden.

4. Zentrale Veranstaltungen

4.1 Allgemeines

Die Termine der Landesmeisterschaften und der Deutschen Meisterschaften werden ausschließlich im "Terminplan" auf der Homepage unter "Saison" veröffentlicht. Die Veröffentlichung der Ausschreibungen erfolgt mindestens 3 Monate vor der Veranstaltung bzw. Spätestens zum 31.12.2017.

***Wir sind im Internet unter:
www.lvkb-bowling.com
Alle Infos rund ums Bowling
und vieles mehr.***

Wettkampfanlagen

<i>Anlagenname</i>	<i>Anschrift</i>	<i>Telefon</i>	<i>Fax</i>
<i>Bowling World Magdeburg</i>	<i>Bowling- & Freizeitcenter Magdeburg 39128 Magdeburg • Am Pfahlberg 3</i>	<i>0391/ 2804666</i>	<i>0391/ 2804610</i>
<i>Bowling Center Genthin</i>	<i>Bowling Center Genthin Inh. Thomas Baumann 39307 Genthin • Berliner Chaussee 35</i>	<i>03933/ 822858</i>	<i>03933/ 822849</i>
<i>Bowling Star Halle</i>	<i>Bowling Star Halle 06122 Halle/S. • Delitzscher Straße 63-65</i>	<i>0345/ 56639-33</i>	<i>0345/ 5663949</i>
<i>American Bar & Bowling</i>	<i>American Bar & Bowling GmbH im Charlottencenter 06108 Halle (Saale) • Augustastraße 5</i>	<i>0345/ 2003596</i>	<i>0345/ 2003596</i>
<i>LuckyFitness Magdeburg</i>	<i>LuckyFitness.de MD GmbH & Co. 39112 Magdeburg • Salzmannstraße 23</i>	<i>0391 625470</i>	<i>0391/ 6254723</i>
<i>Bowlingpark Dessau</i>	<i>Bowlingpark Dessau 06847 Dessau-Roßlau • Weststraße 6-7</i>	<i>0340/ 530570</i>	<i>0340/ 530580</i>

***Wir sind im Internet unter:
www.lvkb-bowling.com
 Alle Infos rund ums Bowling
 und vieles mehr.***

Vereinsübersicht

Anschrift		Ansprechpartner	Telefon	Fax	E-Mail
VSG Oppin e.V. 06188 Landsberg/OT Oppin		Dessauer Str. 5 Andreas Graupner	034604/24803 0178/7772842		vorsitz.bowling@vsgoppin.de
ABSV Netzwerk Halle e.V. 06108 Halle/S.		Anhalter Str. 1 Hans Dieter Faust	0345/2393025		parkeiche1@hotmail.de
ESG Halle e.V. 06110 Halle/S.		Vogelweide 26 Volker Winckler	0160/7154110 0345/7765790		volker.winckler@gmx.de
Mr. Marble 99'ers e.V. 06198 Salzatal /OT Schochwitz		Dorfstr. 19 Heiko Lehmann	0178/4912785		lehmannh@freenet.de
1. BSV Halle 96 e.V. 06188 Landsberg/OT Plöbnitz		Zum Wiesengrund 14 Norbert Schmidt	034604/21481	034604/22425	evelin_schmidt@gmx.de
HBV 98 e.V. 06317 Wansleben am See		Wanslebener Bahnhofstr. 6 Heiko Elze	034601/23534	034601/23534	HSSC.Elze@t-online.de
SV Fortuna Halberstadt e.V., BC Halberstädter Adler 06484 Quedlinburg		Hohe Straße 24 Sven Webel	0173/4089238		sven-qlb@t-online.de
USV Halle e.V. 06118 Halle/S.		Uranusstraße 29 Thorsten Bubner	034955/210282 0159/02496725		thorsten.bubner@nexgo.de
SG Union Sandersdorf e.V. 06792 Sandersdorf/OT Renneritz		Feldweg 4 Hubert Lorenz	034954/31125 0157/31350715		lorenz-hu.renneritz@t-online.de
SV Wacker Lindstedt e.V. 39638 Gardelegen/OT Lindstedt		Zum Lindengrund 19 Lutz Könnig	039084/97264		Lkoennigl@gmx.de
1. Bowlingclub Magdeburg e.V. 39124 Magdeburg		Morgenstraße 62 Michael Menkens	0176/94005422 0391/99018032	0391/5675808	mm@bowlingserver.com
SSC Hellas Magdeburg e.V. 39124 Magdeburg		Curiestr. 64 c Heiko Becker	0176/38568744 0391/99000193		
BC "Flying Pins" Genthin e.V. 39307 Brettin		Erlengrund 13 Sven Krüger	0172/3272973 03933/990042	03933/91387	retrie@aol.com
BowlingSportClub Magdeburg e.V. 39110 Magdeburg		Dreileber Weg 8 Torsten Schwabe	01577/5795453 0391/63106480	0391/63106480	torsten.schwabe@yahoo.de
1. BV Bad Lauchstädt e.V. 06120 Halle/S.		Vogelsang 25 Matthias Richter	0345/8061234		mkrichter@web.de
BV "Bowling Star" Halle 05 e.V. 06124 Halle/S.		Paul-Thiersch-Straße 12a Andreas Mönning	0345/2519466		leon200459@web.de
BC Bowling Stones Magdeburg e.V. 39128 Magdeburg		Meseberger Weg 36 Steven Pohl	0170/7824366		vorstand@bowlingstones.net
1. Bowling Treff Magdeburg e.V. 39112 Magdeburg		St.-Michael-Str. 23 b Maik Mißler	0391/601435 0170/7326921		bowlingtreffev@email.de

Ahndungsmittelkatalog der Sektion Bowling (Stand 30.06.2016)

<i>Ahndungsgrund</i>	<i>Gebühr</i>	<i>festgelegt in</i>
Nichtantritt einer Mannschaft in der Clubmeisterschaft - Regionalliga Herren (5 Spieler) - Damen/Herren (4 Spieler/-innen) - Senioren (3 Spieler/-innen)	50,00 Euro 40,00 Euro 30,00 Euro	Startheft 1.3.4
unvollständige Abmeldung einer Mannschaft zum Spieltag	5,00 Euro	Startheft 1.3.4
Fehlende oder unvollständige Spielunterlagen	2,50 Euro	Monatsinfo Mai/Juni 2011 Startheft 1.3.4 (ab 2012/2013)
verspätete Meldungen / Überweisungen zu Landesmeisterschaften	20,00 Euro	Ausschreibung Meisterschaft
verspätete Meldungen für den Ligaspielbetrieb sowie verspätete Einzahlungen (Startgebühren, Ranglistenkarten usw.)	20,00 Euro	Beschluss 02/06/2011 (Vorstand) Monatsinfo September 2011
Nichtantritt oder verspätete Abmeldung zur Landesmeisterschaft (alle Altersklassen) - Einzel - Doppel / Mixed - Landespokale	10,00 Euro 20,00 Euro 30,00 Euro	Ausschreibung Meisterschaft
Absage von Mannschaften an Ligaspieltagen (ab der 1. Absage): vollständige Entrichtung der Bahngebühren des Spieltages zuzüglich einer Bearbeitungsgebühr von 25,00 Euro		Beschluss 03/02/2016 (Vorstand)

Anlage I Bahnverteilung 10er Schlüssel -Teil 1-

1. Spielwochenende						
Bahnenpaar		1-2	3-4	5-6	7-8	9-10
Spiel Nr.	1	2-6	8-10	1-3	4-7	5-9
Spiel Nr.	2	10-3	9-1	6-7	5-8	2-4
Spiel Nr.	3	4-9	5-3	8-2	1-6	7-10
Spiel Nr.	4	6-8	7-2	3-9	10-4	5-1
Spiel Nr.	5	1-10	4-6	7-5	3-2	9-8
Spiel Nr.	6	5-2	7-1	4-8	9-10	6-3
Spiel Nr.	7	9-7	3-8	2-10	6-5	4-1
Spiel Nr.	8	3-4	10-5	9-6	2-1	8-7
Spiel Nr.	9	8-1	2-9	5-4	7-3	10-6
2. Spielwochenende						
Bahnenpaar		1-2	3-4	5-6	7-8	9-10
Spiel Nr.	10	4-5	1-8	6-10	9-2	3-7
Spiel Nr.	11	6-9	4-3	7-8	5-10	1-2
Spiel Nr.	12	10-2	7-9	1-4	8-3	5-6
Spiel Nr.	13	8-4	2-5	3-6	7-1	10-9
Spiel Nr.	14	5-7	10-1	8-9	6-4	2-3
Spiel Nr.	15	9-3	8-6	5-1	2-7	4-10
Spiel Nr.	16	2-8	9-4	10-7	3-5	6-1
Spiel Nr.	17	7-6	3-10	4-2	1-9	8-5
Spiel Nr.	18	3-1	6-2	9-5	10-8	7-4
3. Spielwochenende						
Bahnenpaar		1-2	3-4	5-6	7-8	9-10
Spiel Nr.	19	5-1	7-9	4-6	3-10	8-2
Spiel Nr.	20	7-6	4-5	2-10	8-9	1-3
Spiel Nr.	21	9-4	3-2	1-8	5-6	10-7
Spiel Nr.	22	1-2	10-8	6-3	4-7	9-5
Spiel Nr.	23	10-5	6-1	7-2	9-3	4-8
Spiel Nr.	24	3-7	9-10	8-5	1-4	2-6
Spiel Nr.	25	2-9	5-3	10-4	6-8	7-1
Spiel Nr.	26	6-10	8-7	9-1	2-5	3-4
Spiel Nr.	27	8-3	2-4	5-7	10-1	9-6

Anlage I Bahnverteilung 10er Schlüssel -Teil 2-

4. Spielwochenende						
Bahnenpaar		1-2	3-4	5-6	7-8	9-10
Spiel Nr.	28	7-5	3-8	9-6	4-2	1-10
Spiel Nr.	29	1-9	10-6	4-3	7-8	5-2
Spiel Nr.	30	4-10	9-2	1-7	3-5	8-6
Spiel Nr.	31	5-8	7-3	6-2	10-9	4-1
Spiel Nr.	32	2-7	5-10	8-4	1-6	3-9
Spiel Nr.	33	3-6	2-1	9-5	8-10	7-4
Spiel Nr.	34	8-1	4-9	7-10	2-3	6-5
Spiel Nr.	35	10-2	6-7	3-1	5-4	9-8
Spiel Nr.	36	6-4	1-5	2-8	9-7	10-3
5. Spielwochenende						
Bahnenpaar		1-2	3-4	5-6	7-8	9-10
Spiel Nr.	37	7-8	10-9	4-3	5-6	1-2
Spiel Nr.	38	5-10	4-8	6-1	2-9	7-3
Spiel Nr.	39	3-2	7-6	8-9	10-1	4-5
Spiel Nr.	40	8-6	2-10	3-5	4-7	9-1
Spiel Nr.	41	4-1	9-5	2-6	3-8	10-7
Spiel Nr.	42	6-9	3-1	10-4	7-2	5-8
Spiel Nr.	43	10-3	8-2	9-7	1-5	6-4
Spiel Nr.	44	2-4	5-7	1-8	6-10	3-9
Spiel Nr.	45	1-7	6-3	5-2	9-4	8-10
6. Spielwochenende						
Bahnenpaar		1-2	3-4	5-6	7-8	9-10
Spiel Nr.	46	10-8	7-1	4-9	3-6	2-5
Spiel Nr.	47	9-3	4-2	10-6	7-5	8-1
Spiel Nr.	48	4-6	3-10	5-1	2-8	7-9
Spiel Nr.	49	8-5	9-6	2-7	1-3	4-10
Spiel Nr.	50	7-10	1-4	8-3	5-9	6-2
Spiel Nr.	51	1-9	6-8	7-4	10-2	5-3
Spiel Nr.	52	5-4	2-3	1-10	6-7	9-8
Spiel Nr.	53	3-7	10-5	9-2	8-4	1-6
Spiel Nr.	54	2-1	8-7	6-5	9-10	3-4

Anlage II Bahnverteilung 8er Schlüssel -Teil 1-

1. Spielwochenende					
Bahnenpaar		1-2	3-4	5-6	7-8
Spiel Nr.	1	1-2	3-4	5-6	7-8
Spiel Nr.	2	3-8	5-2	7-1	4-6
Spiel Nr.	3	2-4	1-3	6-8	5-7
Spiel Nr.	4	6-7	8-5	3-2	1-4
Spiel Nr.	5	8-1	6-2	4-5	3-7
Spiel Nr.	6	7-4	5-3	6-1	2-8
Spiel Nr.	7	6-3	2-7	4-8	5-1
2. Spielwochenende					
Bahnenpaar		1-2	3-4	5-6	7-8
Spiel Nr.	10	5-4	1-8	7-3	2-6
Spiel Nr.	11	6-1	4-7	8-2	3-5
Spiel Nr.	12	7-2	3-6	1-5	8-4
Spiel Nr.	13	6-5	8-7	4-3	2-1
Spiel Nr.	14	1-7	2-5	8-3	6-4
Spiel Nr.	15	4-2	3-1	7-5	8-6
Spiel Nr.	16	5-8	7-6	4-1	2-3
3. Spielwochenende					
Bahnenpaar		1-2	3-4	5-6	7-8
Spiel Nr.	19	6-3	5-1	2-7	4-8
Spiel Nr.	20	7-8	4-3	5-6	1-2
Spiel Nr.	121	5-2	7-1	3-8	4-6
Spiel Nr.	22	6-8	2-4	5-7	1-3
Spiel Nr.	23	1-4	8-5	3-2	6-7
Spiel Nr.	24	3-7	6-2	8-1	4-5
Spiel Nr.	25	1-6	5-3	7-4	2-8

Wir sind im Internet unter:
www.lvkb-bowling.com
Alle Infos rund ums Bowling
und vieles mehr.

Anlage II Bahnverteilung 8er Schlüssel -Teil 2-

4. Spielwochenende					
Bahnenpaar		1-2	3-4	5-6	7-8
Spiel Nr.	28	7-5	8-6	4-2	3-1
Spiel Nr.	29	2-3	4-1	5-8	7-6
Spiel Nr.	30	5-4	2-6	7-3	1-8
Spiel Nr.	31	8-2	4-7	6-1	3-5
Spiel Nr.	32	1-5	3-6	7-2	8-4
Spiel Nr.	33	3-4	8-7	6-5	2-1
Spiel Nr.	34	1-7	2-5	8-3	6-4
5. Spielwochenende					
Bahnenpaar		1-2	3-4	5-6	7-8
Spiel Nr.	37	3-7	8-1	4-5	6-2
Spiel Nr.	38	2-8	5-3	1-6	7-4
Spiel Nr.	39	6-3	2-7	4-8	5-1
Spiel Nr.	40	7-8	5-6	1-2	3-4
Spiel Nr.	41	4-6	3-8	7-1	5-2
Spiel Nr.	42	5-7	2-4	6-8	1-3
Spiel Nr.	43	1-4	6-7	3-2	8-5
6. Spielwochenende					
Bahnenpaar		1-2	3-4	5-6	7-8
Spiel Nr.	46	8-3	2-5	1-7	6-4
Spiel Nr.	47	4-2	3-1	8-6	7-5
Spiel Nr.	48	5-8	7-6	4-1	2-3
Spiel Nr.	49	2-6	5-4	7-3	1-8
Spiel Nr.	50	3-5	8-2	6-1	4-7
Spiel Nr.	51	8-4	1-5	7-2	3-6
Spiel Nr.	52	2-1	4-3	6-5	8-7

Wir sind im Internet unter:
www.lvkb-bowling.com
Alle Infos rund ums Bowling
und vieles mehr.

Anlage III Bahnverteilung 6er Schlüssel -Teil 1-

1. Spielwochenende				
Bahnenpaar		1-2	3-4	5-6
Spiel Nr.	1	1-2	3-4	5-6
Spiel Nr.	2	4-5	1-6	3-2
Spiel Nr.	3	6-2	5-3	4-1
Spiel Nr.	4	1-3	6-4	2-5
Spiel Nr.	5	2-4	1-5	3-6
2. Spielwochenende				
Bahnenpaar		1-2	3-4	5-6
Spiel Nr.	10	5-1	2-3	4-6
Spiel Nr.	11	4-2	6-5	3-1
Spiel Nr.	12	6-3	2-1	5-4
Spiel Nr.	13	5-2	4-3	6-1
Spiel Nr.	14	1-4	2-6	3-5
3. Spielwochenende				
Bahnenpaar		1-2	3-4	5-6
Spiel Nr.	19	4-1	5-3	6-2
Spiel Nr.	20	2-5	6-4	1-3
Spiel Nr.	21	3-6	1-5	2-4
Spiel Nr.	22	1-2	3-4	5-6
Spiel Nr.	23	4-5	1-6	3-2

Wir sind im Internet unter:
www.lvkb-bowling.com
Alle Infos rund ums Bowling
und vieles mehr.

Anlage III Bahnverteilung 6er Schlüssel -Teil 2-

4. Spielwochenende				
Bahnenpaar		1-2	3-4	5-6
Spiel Nr.	28	2-6	4-1	3-5
Spiel Nr.	29	5-4	2-3	6-1
Spiel Nr.	30	2-1	6-5	4-3
Spiel Nr.	31	4-6	3-1	5-2
Spiel Nr.	32	5-1	4-2	6-3
5. Spielwochenende				
Bahnenpaar		1-2	3-4	5-6
Spiel Nr.	37	4-5	3-6	1-2
Spiel Nr.	38	1-3	2-4	5-6
Spiel Nr.	39	6-4	1-5	3-2
Spiel Nr.	40	2-5	3-4	1-6
Spiel Nr.	41	4-1	6-2	5-3
6. Spielwochenende				
Bahnenpaar		1-2	3-4	5-6
Spiel Nr.	46	5-2	4-6	3-1
Spiel Nr.	47	4-3	2-1	6-5
Spiel Nr.	48	6-1	5-4	2-3
Spiel Nr.	49	3-5	2-6	1-4
Spiel Nr.	50	4-2	5-1	6-3

Wir sind im Internet unter:
www.lvkb-bowling.com
Alle Infos rund ums Bowling
und vieles mehr.

Herausgeber:

Landesverband Kegeln/Bowling Sachsen-Anhalt e.V.

Geschäftsstelle - Sektion Bowling

Thietmarstraße 18

39128 Magdeburg

Tel./Fax: 0391/50959249

Internet: www.lvkb-geschaefsstelle.de

www.lvkb-bowling.com

Redaktion:

Vorstand/Sportausschuss Sektion Bowling